



NDTA : La limite de propriété, entre le Chemin Rural dit de Balagué et les parcelles cadastrées section C numéros 342, 611 à 614 et 617 à 619 n'est pas définie juridiquement à l'exception des bornes désignées A, B et C, car elle ne résulte pas d'un Procès-Verbal de bornage. Il sera réalisé ultérieurement.

NDTA : La limite de propriété, entre la parcelle cadastrée section C numéro 344 et les parcelles cadastrées section C numéros 615 - 618 n'est pas définie juridiquement, car elle ne résulte pas d'un Procès-Verbal de bornage. Il sera réalisé ultérieurement. Section C n°334



M et Mme GUEDOT Fernand	
Cadastré	Contenance
Section Numéro	Cadastrale
C 611	01ha27a39ca
C 615	31a82ca
C 616	02a76ca
C 618	02a65ca
C 619	02a43ca
C 621	01a58ca
Indivision BASTIT/CAMI	
Cadastré	Contenance
Section Numéro	Cadastrale
C 612	65ca
C 613	26ca
C 614	11a95ca
C 617	22a44ca
C 620	04a62ca
C 342	03a65ca
TOTAL	43a577ca

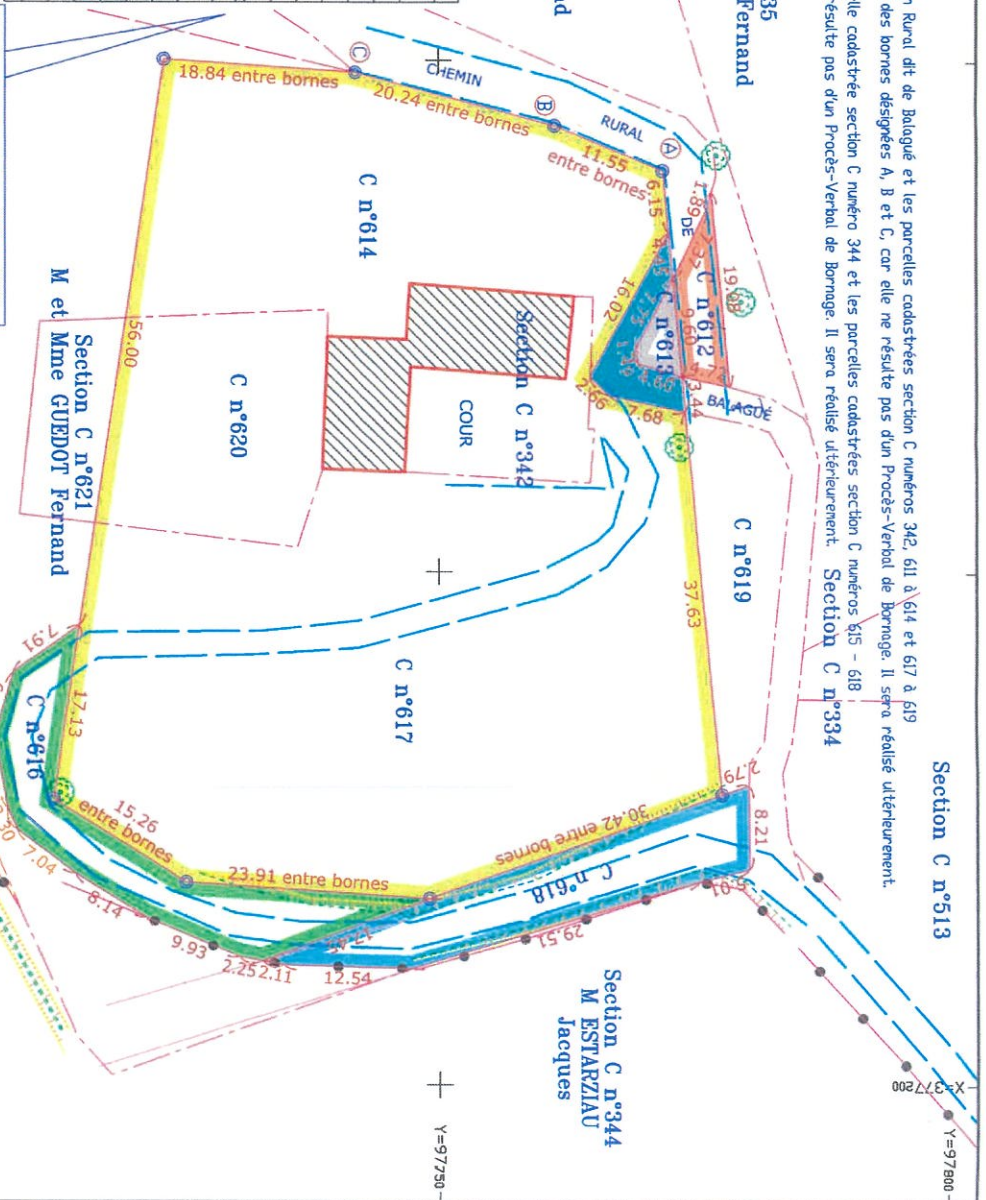

- Vente à l'indivision Melle BASTIT Marie et M CAMI Jérôme - Superficie indicative = 4244m<sup>2</sup>
- Cadastre Section C numéros 342, 612 à 614, 617 et 620 - Superficie indicative = 4244m<sup>2</sup>
- Zone non aedificandi et servitude de passage cédée par M Mme GUEDOT Fernand au profit de l'indivision Melle BASTIT Marie et M CAMI Jérôme
- Cadastre Section C numéro 616 - Superficie indicative = 283m<sup>2</sup> Contenance Cadastre = 2876ca
- Zone non aedificandi et servitude de passage cédée par M Mme GUEDOT Fernand au profit de l'indivision Melle BASTIT Marie, M CAMI Jérôme et de M CASAUFRANG Robert
- Cadastre Section C numéro 618 - Superficie indicative = 283m<sup>2</sup> Contenance Cadastre = 2865ca
- Terrain attribué à l'indivision Melle BASTIT Marie et M CAMI Jérôme
- Cadastre Section C numéro 612 - Superficie indicative = 63m<sup>2</sup>
- Terrain attribué à l'indivision Melle BASTIT Marie et M CAMI Jérôme
- Cadastre Section C numéro 613 - Superficie indicative = 24m<sup>2</sup>
- Terrain conservé par la Commune de REBENACQ
- Cadastre Section C - n° N.C. - Superficie indicative = 61m<sup>2</sup>

**LEGENDE**

- Borne O.G.E.
- Application cadastrale
- Clôture légère
- Poteau FRANCE TELECOM
- Poteau EDF
- ⊗ N° de sommet (cf Procès Verbal de Bornage)



Envoyé en préfecture le 12/02/2026

Reçu en préfecture le 12/02/2026

Publié le



ID : 064-216404632-20260212-DE\_002\_2026-DE